Купить квартиру за 9 800 000 рублей на улица Мичурина, 4

Республика Крым, Городской округ Судак, Судак, улица Мичурина, 4

9 800 000 Р
208 511Р за м^2

47.00 м^2	6.00 м^2	2 из 5
Общая	Кухня	Этаж

Объект №2050. ???? Продается уютная двухкомнатная квартира! □ Эта прекрасная квартира расположена на втором этаже пятиэтажного дома и готова стать вашим новым домом! ???? ???? Основные характеристики: - Комнаты: 2 уютные комнаты, готовые к вашему комфортному проживанию. - Санузел: Совмещенный санузел обеспечивает удобство и практичность. ???? - Балкон и лоджия: Идеальные места для отдыха и наслаждения свежим воздухом! ☀ ???? Описание: В квартире сделан хороший ремонт, благодаря которому вы сможете сразу же наслаждаться своим новым жильем без дополнительных затрат. ???? Центральное отопление обеспечит тепло в холодное время года, создавая уют в вашем доме. ❄???? ???? Инфраструктура: Расположение квартиры очень удачное: - ???? Рядом школа — идеальное место для обучения ваших детей. - ???? Детский сад — всего в нескольких минутах от дома. - ???? Рынок — для удобных покупок свежих продуктов. - ???? Поликлиника, стоматология и ФМС — все необходимые услуги рядом, что обеспечивает ваш комфорт и безопасность. - □ Церковь — прекрасное место для тех, кто ценит духовность. ???? Дополнительно: Все, что есть в квартире, остается! Это значит, что вы сможете быстро и удобно переехать. Не упустите возможность стать владельцем ...

1 с 01.07.2025, обновлен 01.07.2025

Продавец: Шаврина Юлия Сергеевна

Телефон: +79615869354

Характеристики
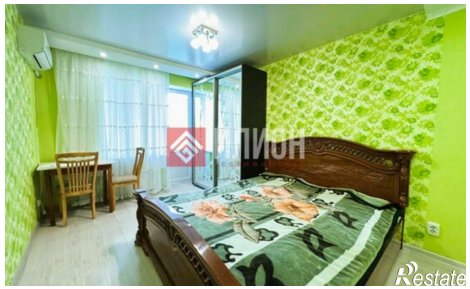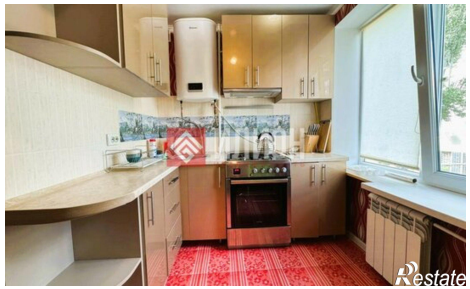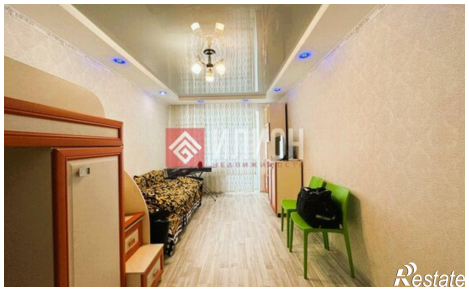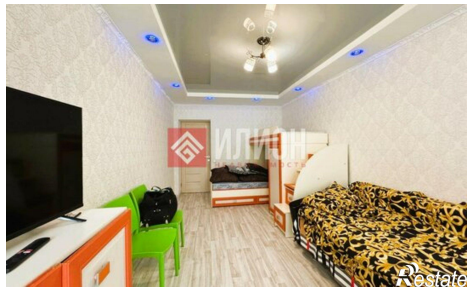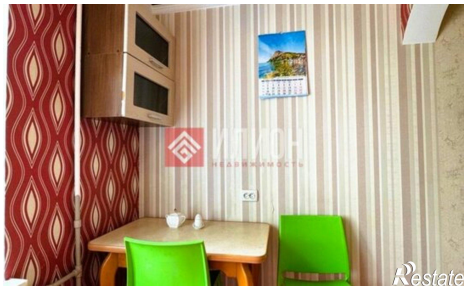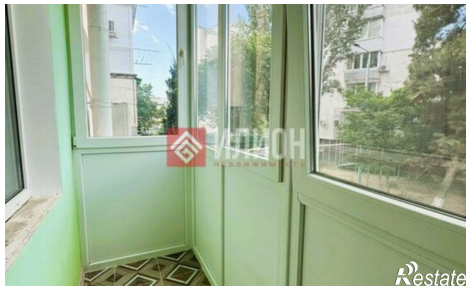
Количество комнат	2	Этаж	2
Этажей всего	5	Площадь кухни	6.00 кв. м