Купить квартиру за 8 200 000 рублей на ул Гвардейская, 3

Республика Крым, Городской округ Судак, Судак, ул Гвардейская, 3

8 200 000 Р
273 333Р за м^2

30.00 м^2	17.00 м^2	7.00 м^2	5 из 7
Общая	Жилая	Кухня	Этаж

Продается уютная однокомнатная квартира в городе Судак, по адресу: Гвардейская улица, 3. Общая площадь квартиры составляет 30,4 кв. м, из которых жилая площадь — 17 кв. м, а кухня — 7,2 кв. м. Квартира расположена на 5 этаже 7-этажного монолитно-кирпичного дома, построенного в 2022 году. Высота потолков — 2,5 метра, а окна выходят во двор, что обеспечивает тишину и уют. Квартира с евроремонтом, в ней все продумано для комфортного проживания. Светлая комната и современная кухня создают атмосферу уюта и комфорта. Санузел совмещенный, что удобно для небольших квартир. Есть выход на балкон, где можно наслаждаться свежим воздухом. Дом в отличном состоянии, оборудован современным пассажирским лифтом, а для вашего автомобиля предусмотрена наземная парковка. Рядом с домом есть все необходимое для комфортной жизни: школы и детские сады для детей, клиники и магазины для повседневных нужд. Отличная транспортная доступность позволит легко добраться до любой точки города. Квартира продается без обременений, собственник готов к быстрому оформлению сделки. Возможна ипотека. Все документы в порядке, что позволяет избежать лишних хлопот и задержек. Приглашаем вас на просмотр этой замечательной квартиры. Записывайтесь заранее, чтобы оценить все преимущества этого предложения лично!

2 с 27.05.2025, обновлен 27.05.2025

Продавец: Собственник

Телефон: +79184372239

Характеристики
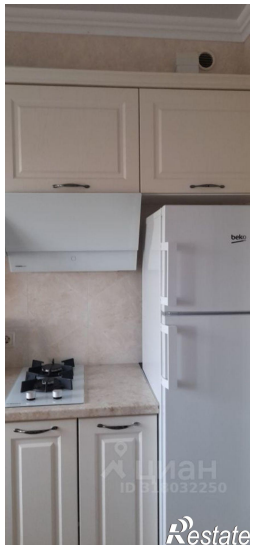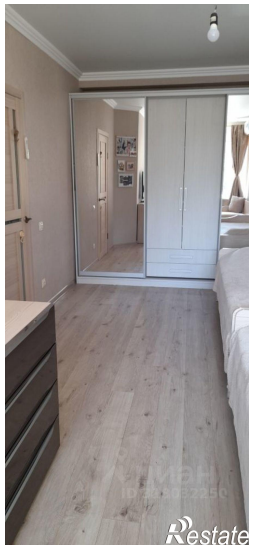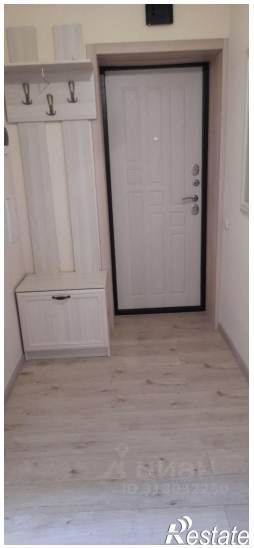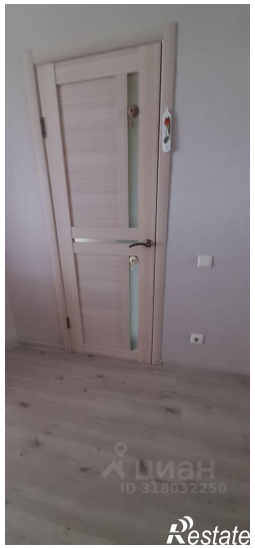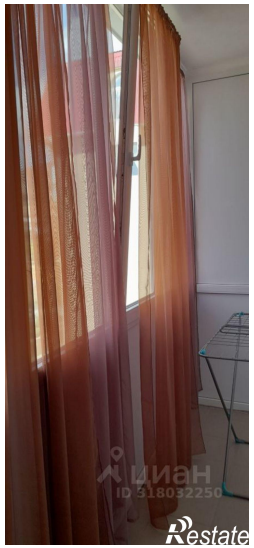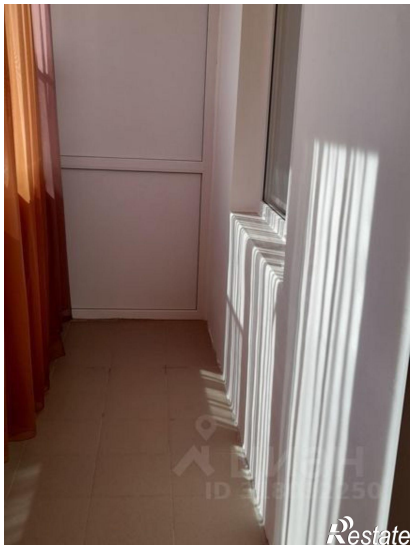
Количество комнат	1	Тип дома	кирпично-монолитный
Этаж	5	Этажей всего	7
Площадь жилая	17.00 кв. м	Площадь кухни	7.00 кв. м